

Adet	İsim	Montaj No	Norm/Resim No	Malzeme	Birim Ağırlık kg	Yarı Mamulün Ölçüleri Tasnif No
1	Yan rakor	4	LM 05324			
1	Alt rakor	3	LM 05323			
2	Depo alin sacları	2	LM 05322			
1	Depo silindirik sac	1	LM 05321			
X	Hava deposu	-	LM 05320			

Tip	Grup No:		Tolerans verilmeyen ölçüler DIN 7168'e göre işlenecektir.	
	Tadilat		İnce Orta Kaba Çok Kaba	
	İşe Bakan	Zeki ADER	Onay:	<b>TÜLOMSAŞ</b> Türkiye Lokomotif ve Motor Sanayii Anonim Şirketi
	Resim	Ercan LEVENTLİ	Tarih: 10.05.2005	
	Kontrol	Filiz YILMAZ		
Stand. Kont.				
Ölçek	1/3		8261679 den proje Bu yerine geçti Komple Resim / Poz No <b>LM 05320</b>	

**HAVA DEPOSU**  
( 13 litrelik )  
( 1800 inch.küp )

Yer No Sıra No  
1943 / 65

DE 33000

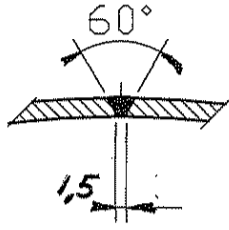

A-A KESİTİ

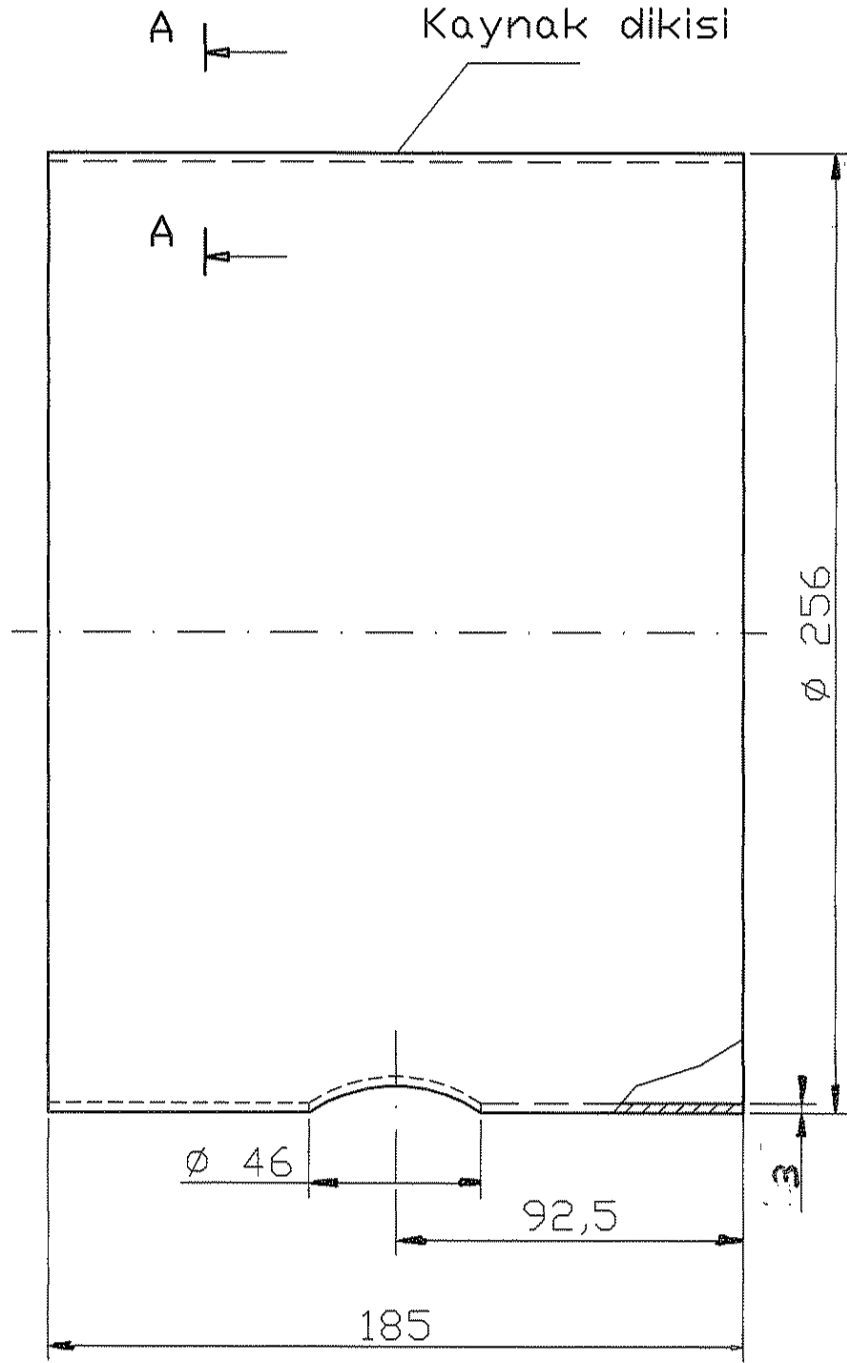

(RSt37-2)

Açınım boyu : 794,5

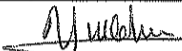
Depo silindir sacı		DIN EN 10027		S235JR G2		3x185x~793	
Adet	Parçanın Adı		Şablon Kolaylık No		Malzeme	Birim Ağırlık kg	Yarı Mamulün Ölçüleri Tasnif No
Grup No:			Tolerans verilmeyen ölçüler DIN 7168'e göre işlenecektir.			TÜLOMSAŞ Türkiye Lokomotif ve Motor Sanayii Anonim Şirketi	
Tip	Tadilat		İnce Orta Kaba Çok Kaba				
DE 33 000	İşe Bakan	Zeki ADER	Onay: 			den proje	
	Resim	Ercan LEVENTLİ	Tarih: 10.05.2005			Bu yerine geçti	
	Kontrol	Filiz YILMAZ	Hava deposu silindir sacı			Komple Resim / Poz No	
	Stand. Kont.					LM 05320 / 1	
	Ölçek	1/2				LM 05321	

Yer No  
Sıra No  
1943 / 66

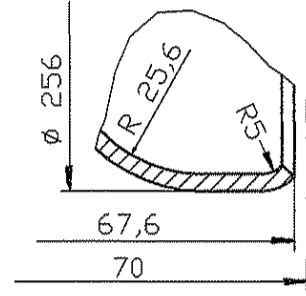
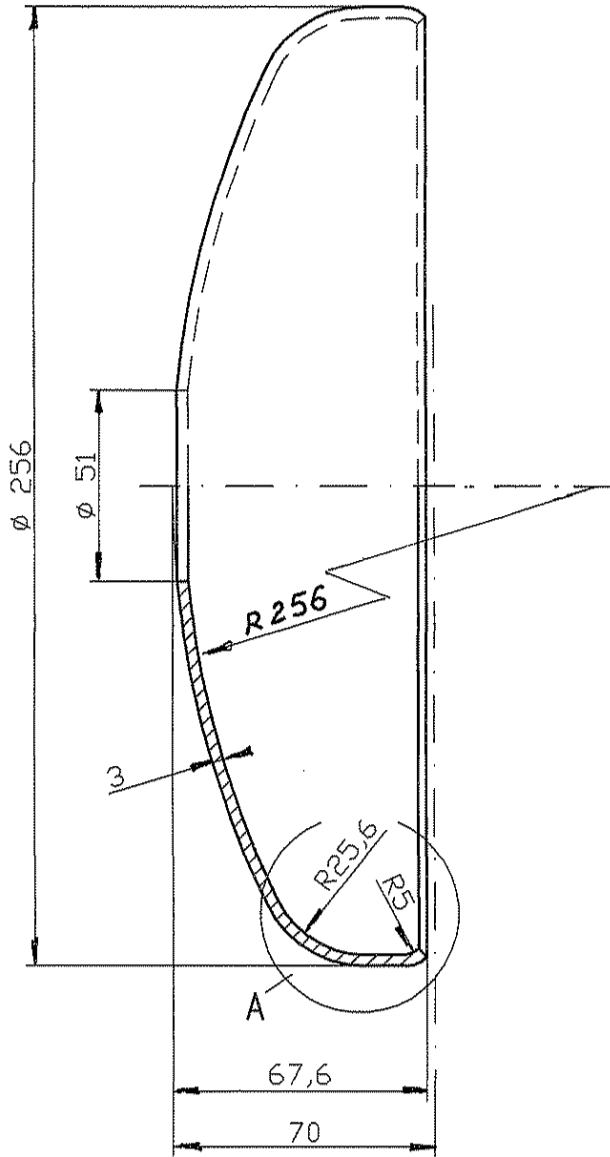

A DETAYI

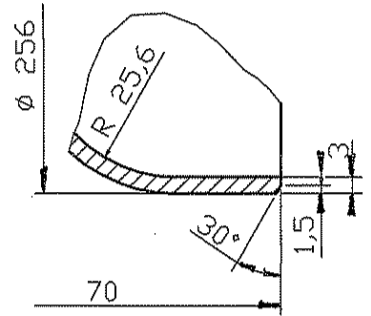

ALTERNATIF A DETAYI

Not: Her depo için 2 alın sacı gertekli olup birinde  $\varnothing 51$  delik olmayacaktır.

Yer No  
Sıra No  
1943 / 67

Depo alın sacı		RRSt 14				
Adet	Parçanın Adı	Şablon Kolaylık No	Malzeme	Birim Ağırlık kg	Yarı Mamulün Ölçüleri Tasnif No	
Grup No:		Tolerans verilmeyen ölçüler DIN 7168'e göre işlenecektir.			<b>TÜLOMSAŞ</b> Türkiye Lokomotif ve Motor Sanayii Anonim Şirketi den proje Bu yerine geçti Komple Resim / Poz No LM 05320 / 2 <b>LM 05322</b>	
Tip	Tadilat	İnce	Orta	Kaba		Çok Kaba
DE 33 000	İşe Bakan	Zeki ADER	Onay: <i>[Signature]</i>			
	Resim	Ercan LEVENTLİ	Tarih: 10.05.2005			
	Kontrol	Filiz YILMAZ	Hava deposu alın sacı			
	Stand. Kont.					
	Ölçek	1/2				

12,5

6,3

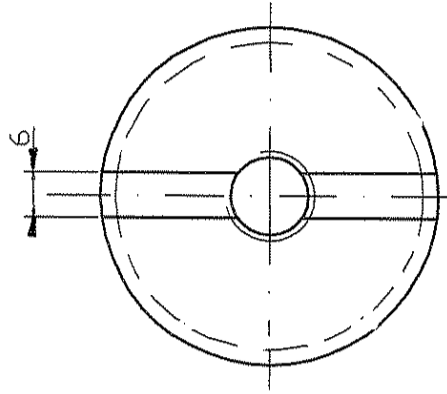
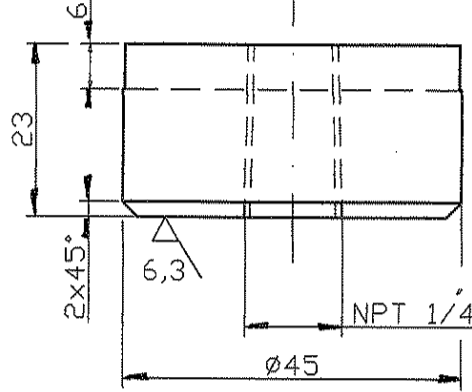

(St 37-2)

Dip rakor		DIN EN 10027	S235JR		
Adet	Parçanın Adı	Şablon Kolaylık No	Malzeme	Birim Ağırlık kg	Yarı Mamulün Ölçüleri Tasnif No
Grup No:		Tolerans verilmeyen ölçüler DIN 7168'e göre işlenecektir.			<b>TÜLOMSAŞ</b> Türkiye Lokomotif ve Motor Sanayii Anonim Şirketi
Tip	Tadilat	<input checked="" type="checkbox"/> İnce <input checked="" type="checkbox"/> Orta <input checked="" type="checkbox"/> Kaba <input checked="" type="checkbox"/> Çok Kaba			
DE 33 000	İşe Bakan	Zeki ADER	Onay:		den proje
	Resim	Ercan LEVENTLİ	Tarih: 10.05.2005		Bu yerine geçti
	Kontrol	Filiz YILMAZ	Alt rakor		Komple Resim / Poz No
	Stand. Kont.				LM 05320 / 3
	Ölçek	1/1			LM 05323

Yer No Sıra No

1943 / 68

12,5  $\nabla$  6,3  $\nabla$

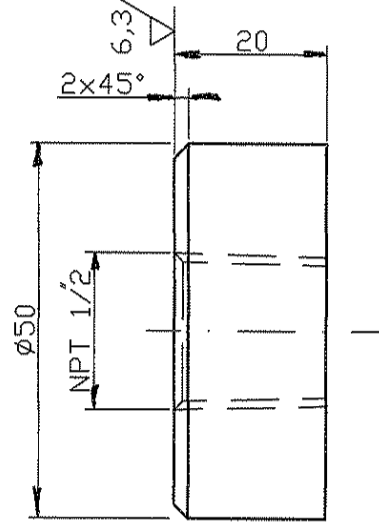

(St 37-2)

X		Yan rakor		DIN EN 10027	S235JR		
Adet	Parçanın Adı			Şablon Kolaylık No	Malzeme	Birim Ağırlık kg	Yarı Mamulün Ölçüleri Tasnif No
Grup No:				Tolerans verilmeyen ölçüler DIN 7168'e göre işlenecektir.		<b>TÜLOMSAŞ</b> Türkiye Lokomotif ve Motor Sanayii Anonim Şirketi	
Tip	Tadilat			<input checked="" type="checkbox"/> İnce <input type="checkbox"/> Orta <input type="checkbox"/> Kaba <input type="checkbox"/> Çok Kaba			
DE 33 000	İşe Bakan	Zeki ADER	Onay: <i>[Signature]</i>		den proje		
	Resim	Ercan LEVENTÜ	Tarih: 10.05.2005		Bu yerine geçti		
	Kontrol	Filiz YILMAZ	Yan rakor		Komple Resim / Poz No		
	Stand. Kont.				LM 05320 / 4		
	Ölçek	1/1			LM 05324		

Yer No Sıra No  
1943169